



UNIVERSITÀ
DEGLI STUDI
DI BERGAMO

Circolo Ricreativo
Università degli studi
di Bergamo

Comunicato n. 3/2026

Museo Il Bernareggi (Palazzo Vescovile con Aula Picta), Battistero e Antica Cattedrale

22 febbraio 2026, presso Piazza Duomo, Città Alta (BG)



DATA EVENTO

Domenica
22 febbraio 2026

Orario

10:30-12:00

Iscrizioni entro

15 febbraio 2026

Visita guidata al Museo Diocesano Adriano Bernareggi, nel cuore di Piazza Duomo, a Bergamo, attraverso un itinerario che si snoda in quattro tappe di straordinaria bellezza:

- **Palazzo Vescovile:** sede del nuovo Museo Diocesano, ospita oltre sessanta opere che narrano secoli di arte sacra attraverso dieci sale intrise di luce e silenzio. All'interno del Palazzo visiteremo l'**Aula Picta**: tra affreschi trecenteschi, giustizia e Vangelo si intrecciano in antichi simboli. Un tempo era luogo di parola e di accordo, dove l'autorità sapeva ascoltare. Oggi è uno spazio che sorprende e unisce.
- **Battistero di San Giovanni Battista:** si erge come soglia sacra della fede, custode del primo respiro cristiano. Il suo impianto ottagonale simboleggia la rinascita, mentre le otto statue delle Virtù e i bassorilievi con scene della vita di Cristo, scolpiti nel 1340, guidano il visitatore in un cammino spirituale.
- **Antica Cattedrale:** tra gli scavi che rivelano i resti di antiche *domus romane* e le fondamenta della chiesa protocristiana, il visitatore è immerso nella storia della fede della città e affascinato dagli oggetti liturgici conservati nel Tesoro della Cattedrale
- **Sala immersiva:** il racconto di settecento anni di storia della piazza più antica della città in pochi minuti.

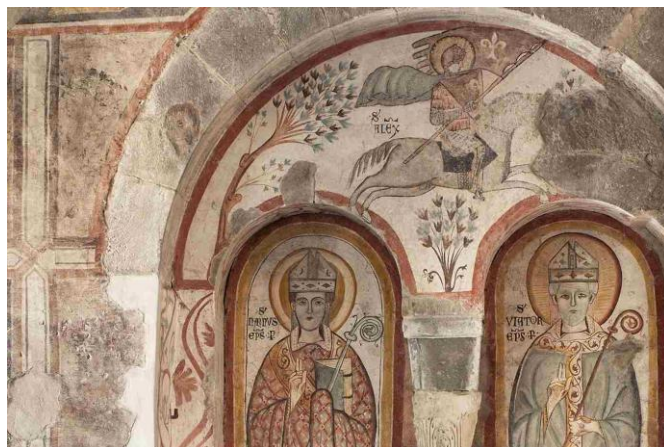



QUOTA INDIVIDUALE (la partecipazione è riservata ai soli soci [tesserati al Circolo per l'anno 2026](#))

Tipologia	Dipendenti e familiari conviventi UNIBG* (SD/SF)	Soci Aggregati (SA)
Adulti	5,00 €	9,00 €
6-18 anni nc	gratuito	9,00 €
<ul style="list-style-type: none">• Persone con disabilità e accompagnatore• Bambini fino ai 6 anni nc• Possessori Abbonamento Musei Lombardia o tessera AMEI	gratuito	4,00€

*L'iniziativa è promossa con il contributo finanziario dell'Università degli Studi di Bergamo.
L'iniziativa si effettuerà al raggiungimento di **minimo 15 e massimo 25 partecipanti**.

LA QUOTA COMPRENDE

- Biglietto di ingresso a Museo Il Bernareggi (Palazzo Vescovile con Aula Picta) Battistero e Antica Cattedrale
- Visita guidata (durata 90')

LA QUOTA NON COMPRENDE

- Trasferimento da e per il luogo di inizio della visita (presso Piazza Duomo, 5 – 24129 Bergamo)
- Tutto quanto non indicato nella voce "la quota comprende"

PRENOTAZIONI

La richiesta di prenotazione può essere inviata esclusivamente tramite l'apposito modulo google [Modulo Adesione Bernareggi](#). Non si accettano prenotazioni telefoniche.
In caso di raggiungimento del numero massimo verrà predisposta una lista d'attesa.

MODALITÀ DI PAGAMENTO

Pagamento entro 3 giorni dalla ricezione della mail di conferma dell'iniziativa **ESCLUSIVAMENTE** tramite bonifico bancario (IBAN: IT14G0306911166100000006620 inviare copia dell'avvenuto pagamento tramite e-mail indicando nell'oggetto del bonifico e della mail "BERNAREGGI, NOME e COGNOME").

PENALITÀ

A seguito di conferma dell'iniziativa, la penalità sarà pari al totale della quota versata.
La comunicazione di rinuncia non esonera dal pagamento della quota dovuta, salvo sostituzione con persona in lista d'attesa.

RINUNCE

Si rende noto che le prenotazioni sono vincolanti.
Eventuali rinunce devono essere comunicate a mezzo mail.
Non verranno prese in considerazione rinunce comunicate verbalmente o telefonicamente.
Il mancato versamento della quota non costituisce motivo di rinuncia e comporterà l'applicazione della penale prevista.